



COMUNE DI SANT'ANGELO MUXARO

DEMOCRAZIA PARTECIPATA

SCHEMA PROGETTO

PROGETTO:

• titolo del progetto

Messa in sicurezza di parte delle tombe del Primo lotto del Cimitero

• breve descrizione

(sintesi nella quale indicare di cosa si tratta e, nel caso di progetti destinati a luoghi pubblici, qual è il luogo della Città interessato dal progetto)

Accogliendo le richieste di alcuni cittadini, che quotidianamente segnalano disagi e danni alle tombe dei propri cari, a causa dell'infiltrazione di radici dei cipressi siti nelle immediate prossimità delle tombe stesse, il presente progetto vuole risolvere la problematica, in parte e compatibilmente con le risorse economiche messe a disposizione dalla chiamata di "Democrazia Partecipata".

VISTO

IL PRESENTE PROGETTO NON È IN CONTRASTO CON OPERE PROGRAMMATE
DA PARTE DEL COMUNE DI SANT'ANGELO MUXARO



- **descrizione dettagliata del progetto** - (max 2 pagine)

(descrizione di tutti gli elementi utili a comprendere il progetto, le motivazioni e gli obiettivi, per chi dovrà esprimere il proprio voto. Ti ricordiamo che non potremo prendere in considerazione idee progettuali che risultino in contrasto con norme di legge, con lo Statuto, i regolamenti o gli atti di pianificazione del Comune di Sant'Angelo Muxaro, o che si sovrappongano, interferiscano o modifichino progetti esecutivi già in fase di realizzazione)

Il progetto prevede la rimozione di n. 7 (circa) cipressi situati nel cimitero denominato "Vecchio Cimitero" nelle prossimità delle tombe a terra che già riscontrano o hanno riscontrato danneggiamenti alle strutture marmoree e cementizie.

• **Stima approssimativa dei costi**

(Il limite massimo di spesa previsto per ogni singolo progetto è di €9.400)

- Rimozione di n. 7 cipressi.....€ 1.000 (cadauno). TOT. € 7.000,00
- Smaltimento rifiuti (sfalci di potature).....€ 1.000 TOT. € 1.000,00
- Conferimento rifiuti impianto.....€ 1.400 TOT. € 1.400,00

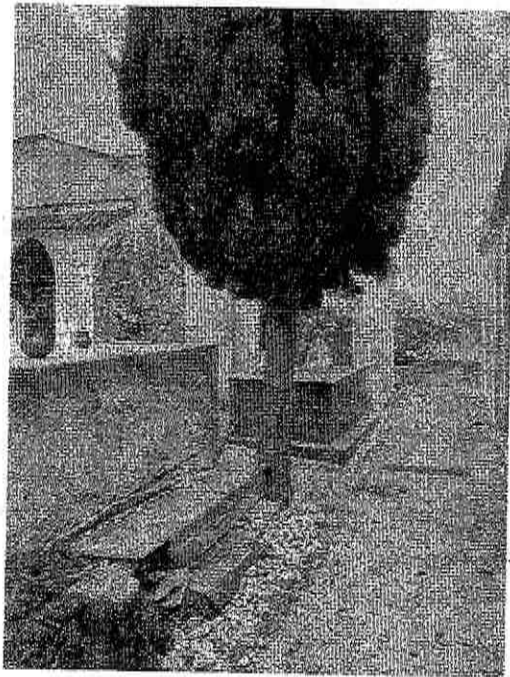
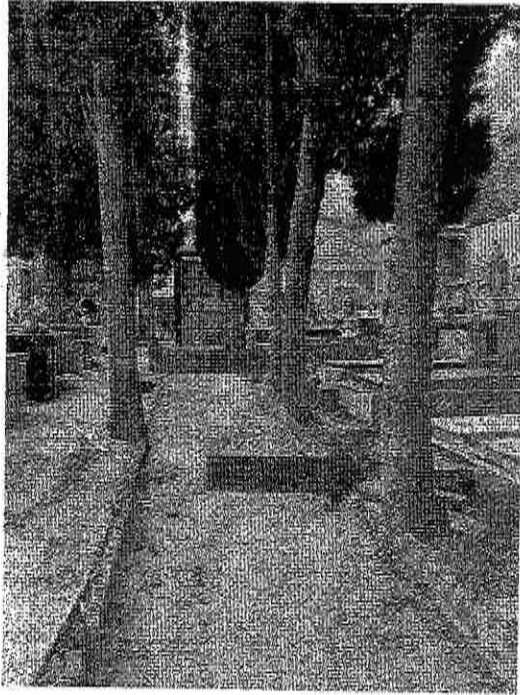

- **nome e contatti del proponente**

- Nome: GERLANDO

- Cognome: BONANNO

- C.F. **BNNGLN56M071290E**

- C.I. **AT0174450**

(allegare copia scansionata della C.I o del C.F.)

- Telefono 320 8335 186

- Indirizzo mail gerlando.bonanno@pec.it

Bonanno
Gerlando

(Facoltativo) Foto e documenti aggiuntivi- (disegni, foto progetti simili realizzati, ecc. - non viene richiesta qualità grafica, ma una semplice descrizione visuale dell'idea proposta)

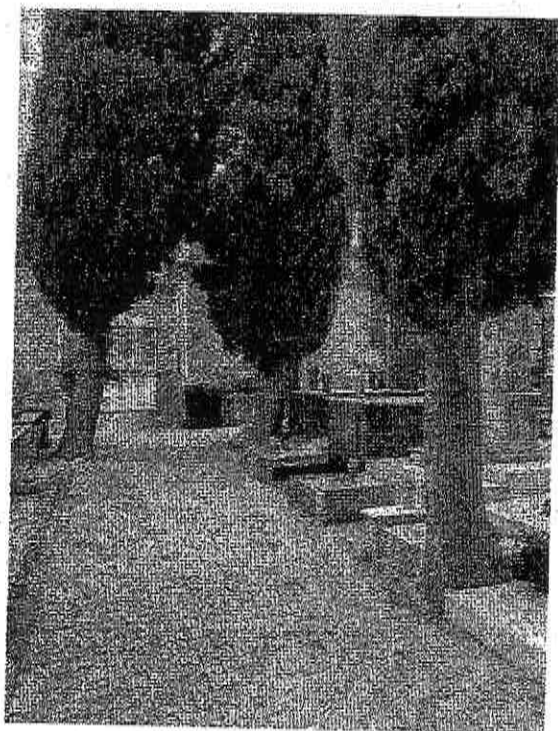
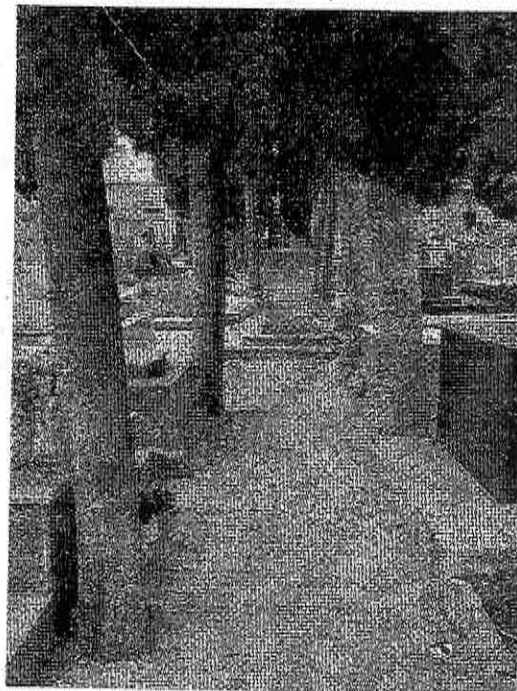
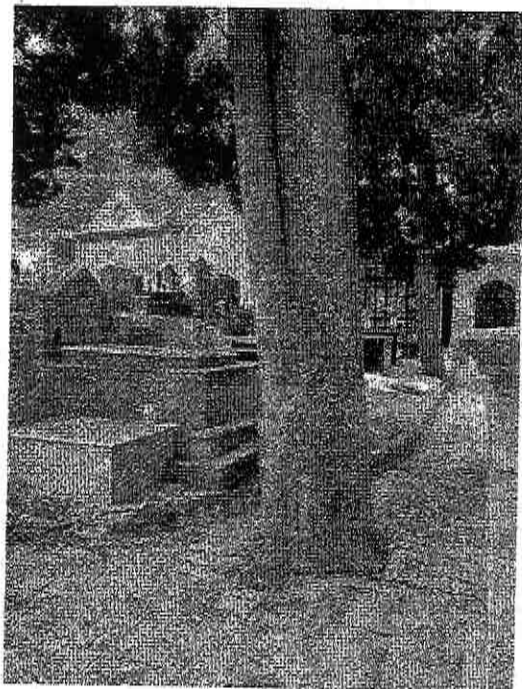

Cognome **BONANNO**
 Nome **GERLANDO**
 nato il **07-08-1966**
 (atto n. **15 P. 1 S. 4-1966**)
 a **SANT'ANGELO MUXARO**
 Cittadinanza **ITALIANA**
 Residenza **SANT'ANGELO MUXARO (AG)**
 Via **CORTILE GOLDONI 13**
 Stato civile **CONIUGATO**
 Professione

CONNOTATI E CONTRASSEGNI SALIENTI

Statura **170**
 Capelli **Castani**
 Occhi **Castani**
 Segni particolari **NESSUNO**



Firma del titolare *Bonanno Gerlando*
SANT'ANGELO MUXARO **07-10-2015**
 IL SINDACO

Impronta del dito indice sinistro

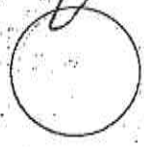

Scadenza : **07-08-2024**
 Diritti : **5/42**



AT 0174450

IPZS. 464 - OFFICINA C.V. - ROMA

REPUBBLICA ITALIANA



COMUNE DI
 SANT'ANGELO MUXARO

CARTA D'IDENTITA
 N° AT 0174450

DI
BONANNO GERLANDO

TESSERA EUROPEA DI ASSICURAZIONE MALATTIA



Cognome **BONANNO**
 Nome **GERLANDO**
 Data di nascita **07/08/1966**
 Numero identificazione personale **BNNGLN66M071290F - SSN-MIN SALUTE - 500001**
 Numero di identificazione della tessera **80380001900062788798**
 Data di scadenza **03/03/2017**

REPUBBLICA ITALIANA
 TESSERA SANITARIA
 CARTE REGIONALI DEI SERVIZI



Codice fiscale **BNNGLN66M071290F**
 Cognome **BONANNO**
 Nome **GERLANDO**
 Luogo di nascita **SANT'ANGELO MUXARO**
 Provincia **AG**
 Data di nascita **07/08/1966**
 Data di scadenza **03/03/2017**